報道関係者各位
プレスリリース
オープン情報

酒場 熊の鳥焼肉

2026年11月27日
酒場 熊の鳥焼肉 西本町店

本町に新感覚の炭火鳥焼肉酒場が誕生！

炭火で楽しむ鳥焼肉429円・ランチ880円・ドリンク99円(税込)～

2026年11月30日（月）「酒場 熊の鳥焼肉 西本町店」NEW OPEN！

株式会社KOIFUKU(本社:大阪府大阪市浪速区恵美須東2-1-22、代表取締役社長:谷 和彦)は、2026年11月30日(月)、大阪メトロ本町駅から徒歩1分の場所に「酒場 熊の鳥焼肉 西本町店」(住所:大阪市西区西本町1-6-17)をオープンいたします。

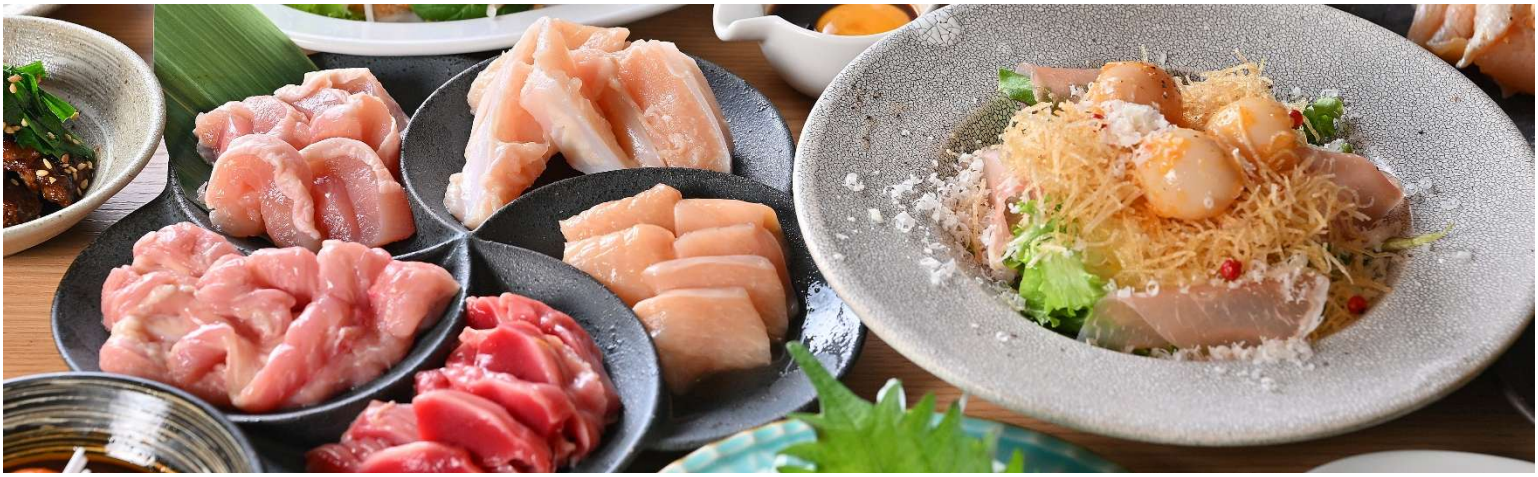

大阪・本町に、鶏肉を焼肉のようにロースターで焼いて楽しむ、新感覚の炭火鳥焼肉酒場が誕生。「おいしく、楽しく、ちょっとおしゃれに。」をコンセプトに、リーズナブルな価格で気軽に楽しめる大衆酒場の魅力と、ちょっとおしゃれに食事を楽しめる雰囲気を兼ね備えています。仕事帰りのちょい飲みや女子会、デートまで、幅広いシーンでご利用いただけます。

鮮度にこだわった「極上 大摩桜」を使用した鳥刺しや、炭火で味わう鳥焼肉

まずご注文いただきたいのは、鮮度にこだわった「極上 大摩桜の鳥刺し」。大摩桜は鹿児島県南九州市(知覧町)のオリジナルブランド鶏で、一般的な鶏の2倍以上にあたる120～150日をかけ、じっくりと育てられています。キメ細かな肉質と適度なサシ、しっかりとした弾力とコシ、濃厚な旨みが特徴。もも刺しやむね刺し、タタキなどを、わさびやしょうが醤油とともにお楽しみいただけます。炭火鳥焼肉では、おすすめ部位を盛り合わせた「おまかせ3種盛り」（約180g・1,199円）や「おまかせ5種盛り」（約300g・1,969円）をご用意。単品鳥焼肉は、ハーフ（60g）429円、レギュラー（120g）825円からお選びいただけます。ジューシーで旨みたっぷりの「もも」、ほどよい弾力と濃厚な味わいの「ハラミ」、プリッとした食感と上品な脂の「せせり」、コリコリ食感の「ズリ」など、部位ごとの食べ比べも魅力。濃厚な旨みの「ふりそで」や、歯ごたえのある「地鶏もも」（ハーフ649円・レギュラー1,210円）、脂の甘みがとろける「ぼんじり」など、鶏肉本来の多彩な味わいを炭火焼きでご堪能いただけます。

焼きたての鶏をとろとろチーズに絡める、名物「チーズディップ鳥焼き」

注目は、焼きたてのもも肉(120g)をとろとろのチーズに絡めて味わう、名物「チーズディップ鳥焼き」(1,045円・税込)。濃厚チーズ、ハニーチーズ、ガーリックチーズの3種類から選べるので、味わいの違いを楽しみながら鳥焼肉をお楽しみいただけます。炭火で香ばしく焼いた鶏の旨みとチーズのコクが重なり、食べ進めるうちに味変も楽しめる、新感覚の一品です。



鳥焼肉や鳥刺しだけじゃない！多彩な鳥料理がズラリ

鳥焼肉や鳥刺しはもちろん、鶏肉の魅力をさまざまな調理法で楽しめる逸品料理も充実。「鶏とアボカドユッケ」「野菜たっぷり旨辛油淋鶏」「ぼんじり唐揚げ」をはじめ、「けんこう骨唐揚げ」「鶏肝煮」「鶏皮青唐おろしポン酢」など、鶏の部位や食感、旨みを活かした多彩なメニューをご用意しています。さらに、彩り豊かなサラダやお酒が進む酒友、〆には「月見とろろ冷麺」なども取りそろえ、最後まで鶏の魅力を存分にお楽しみいただけます。

本町駅徒歩1分、全68席。最大16名様までの宴会にも対応

大阪メトロ本町駅から徒歩1分の好立地で、店内は全68席。仕事帰りのちょい飲みから友人との飲み会、女子会やデートまで、さまざまなシーンでご利用いただけます。最大16名様までの宴会も可能で、忘年会・新年会をはじめ、歓迎会、送別会など、職場やご友人同士のお集まりにもぴったりです。炭火鳥焼肉や極上の鳥刺しを囲んで、にぎやかなひとときをお過ごしください。ランチや休日の昼飲みにも対応し、普段使いにも便利です。

●取材に関するお問い合わせ●
株式会社Collection　PR事務局　担当：高尾・古田・西脇・イ　E-mail：info@collection-grp.com

880円（税込）～! ライス大盛り無料の「お昼の御膳」でランチも充実




ランチタイムには、5種類の定食「お昼の御膳」をご用意しています。炭火鳥焼肉酒場ならではの「鶏モモテキ定食」(980円・税込)をはじめ、トリ唐とチキン南蛮を一度に味わえる「トリ唐&チキン南蛮 ニコイチ定食」(880円)、「手作り和風ハンバーグ定食」(950円・税込)、「香味ブタ唐揚げ定食」(880円・税込)、
「肉豆腐定食」(980円・税込)がそろいます。ライスの大盛りは無料。ライスおかわり、ミニカレー、ソフトドリンクは、各100円(税込)で追加していただけます。

生ビール209円・ハイボール・プレーンサワー99円～(税込)! 毎日うれしい居酒屋価格



生ビール(アサヒスーパードライ・サントリー生)は209円、ハイボール・プレーンサワーは99円(税込)からと、ドリンクも手軽な価格でご用意しています。お料理も、鳥焼肉は429円(税込)から、酒友は308円(税込)からと、いつでも気軽にお楽しみいただけます。さらに、山梨の白桃や宮崎のマンゴーなど国産ご当地果実を使用した「極サワー」(429円・税込)や、愛知「醸し人九平次」、福岡「田中六五」など各地の地酒、焼酎、ワインもそろえ、お好みの一杯をお選びいただけます。

■「酒場 熊の鳥焼肉 西本町店」店舗概要

店　　名：酒場 熊の鳥焼肉 西本町店
　　（サカバ クマノトリヤキニク ニシホンマチテン）
住　　所：大阪府大阪市西区西本町1-6-17
電話番号：06-7777-5527
営業時間：月～金 11:30～14:30／17:00～23:00
　　土 11:30～23:00／日祝 12:00～23:00
　　平日ランチL.O.14:00／ディナーL.O.22:00
客 単 価 ：ランチ800～1,000円
　　ディナー3,000円～3,999円
席　　数：68席
定 休 日 ：なし
※価格はすべて税込です。
　別途、突き出し330円(税込363円)を頂戴します。



■会社概要

会 社 名 ：株式会社KOIFUKU(コイフク)
代 表 者 ：谷 和彦
住　　所：大阪府大阪市浪速区恵美須東2-1-22

●取材に関するお問い合わせ●
株式会社Collection　PR事務局　担当：高尾・古田・西脇・イ　E-mail：info@collection-grp.com